

# 삼성증권 mPOP - 일반 MP 자문계약(골든 성장포커스 ETF MP 예시)

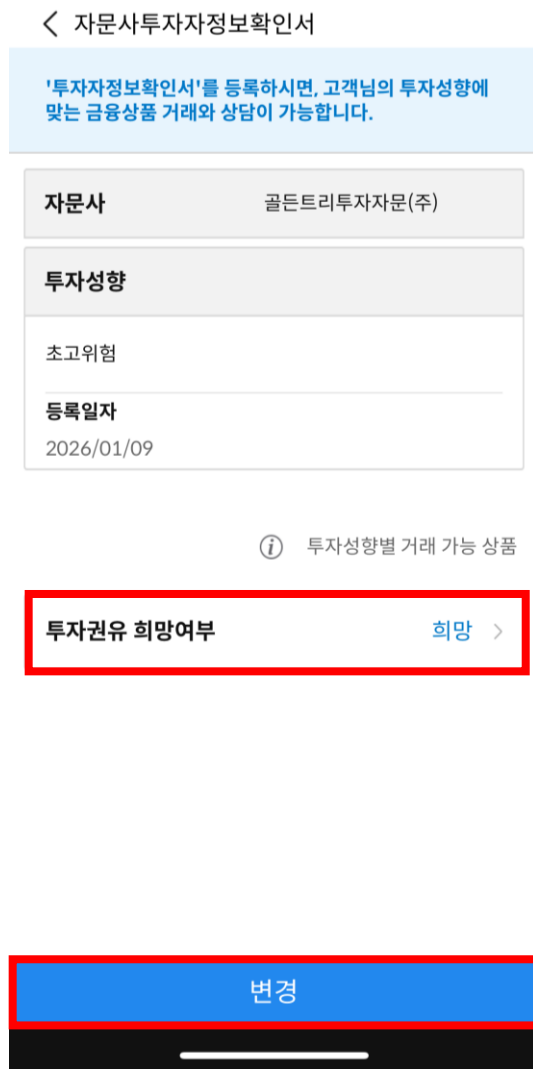
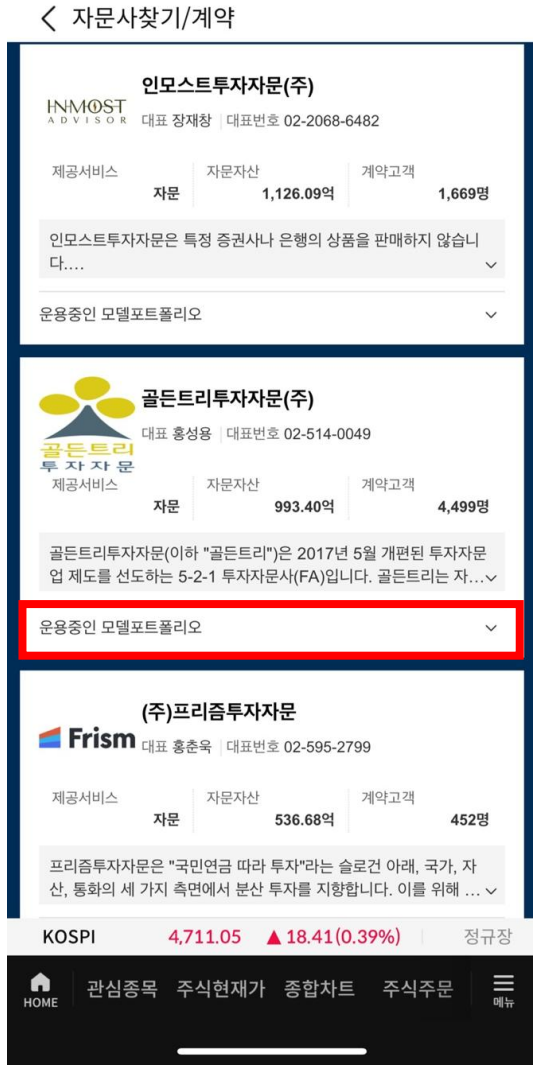

**투자성향정보 선택**

# 삼성증권 mPOP - 일반 MP 자문계약(골든 성장포커스 ETF MP 예시)

투자성향분석

골든트리투자자문(주)

투자성향 등록이 완료되었습니다.  
투자성향은 1일 3회까지만 등록/변경 가능합니다.

투자성향분석

일반 초고위험

투자성향 및 적합상품 자세히 보기

확인

골든트리투자자문(주)

투자자금 성향파악

고객님이 현재 투자하고자 하는 자금의 목적과 성향을 확인하여 금융투자상품의 적합 여부를 안내하고자 합니다. 각 항목에 가장 부합하는 답변을 선택해 주시기 바랍니다.

1. 현재 투자하려는 자금의 투자 목적을 선택해 주세요

적극적 매매를 통한 수익을 원하며 원금을 초과하는 손실위험도 감내 가능

적극적 매매를 통한 수익의 실현 목적

시장(예:주가지수) 가격 변동 추이와 비슷한 수익 실현 목적

채권이자·주식배당 정도의 수익 실현 목적

기존 보유자산에 대한 위험 헤지 목적

2. 이번 투자 자문에 대한 고객님의 투자성향과 가장 가까운 항목을 선택해 주세요

확인

자문사찾기 일반 선택

자문사명 검색어를 입력하세요

자문사 선택 모델포트폴리오 일반

(주)바인투자자문

대표 김광주 | 대표번호 02-3461-3436

제공서비스 자문 자문자산 1,316.35억 계약고객 884명

(주)바인투자자문은 인공지능 기반 하이브리드 자산관리 플랫폼으로 데이터 중심 접근방식 기반의 직관적인 투자아이디어와 체계적인 ...

운용중인 모델포트폴리오

골든트리투자자문(주)

대표 홍성용 | 대표번호 02-514-0049

제공서비스 자문 자문자산 993.40억 계약고객 4,499명

골든트리투자자문(이하 "골든트리")은 2017년 5월 개편된 투자자문업 제도를 선도하는 5-2-1 투자자문사(FA)입니다. 골든트리는 자...

운용중인 모델포트폴리오

인벡스자산운용(주)

대표 양태선 | 대표번호 02-785-3882

KOSDAQ 1,140.95 ▼ 23.43(2.01%) 정규장

자문사찾기/계약

리본\_주식&ETF 포트폴리오(제1호)

상품위험등급 1등급(매우높은위험)

계약유형 일반

- 국내 주식과 국내상장 해외 및 국내 ETF의 전략적 조합으로 중장기적 지속성과 창출을 위한 포트폴리오를 구성  
- 성장성을 갖춘 대형주와 잉여현금의 지속창출이 가능한 가치주를 선별 편입하고 국내상장 해외 및 국내 ETF 병행운용으로 안정적 수익창출 구조 도모

계약 상세보기

골든트리 골든성장포커스 ETF 포트폴리오 성과수수료MP

상품위험등급 1등급(매우높은위험)

계약유형 일반

- 향후 지속 성장가능성이 높은 AI반도체 등 4차 산업과 관련한 Value Chain을 중심으로 투자 업종을 선별하여 지속적 자본차익 창출 목적의 주식형 ETF 투자포트폴리오 구성  
- 시장 위험관리를 위하여 총 투자자산가치의 일정비중(35%) 이내의 현금성 자산 포지션 보유가능

계약 상세보기

(주)프리즘투자자문

대표 홍춘욱 | 대표번호 02-595-2799

제공서비스 자문 자문자산 375.98억 계약고객 189명

KOSPI 3,826.19 ▲ 11.50(0.30%) 정규장

# 삼성증권 mPOP - 일반 MP 자문계약(골든 성장포커스 ETF MP 예시)

## < 자문사찾기/계약

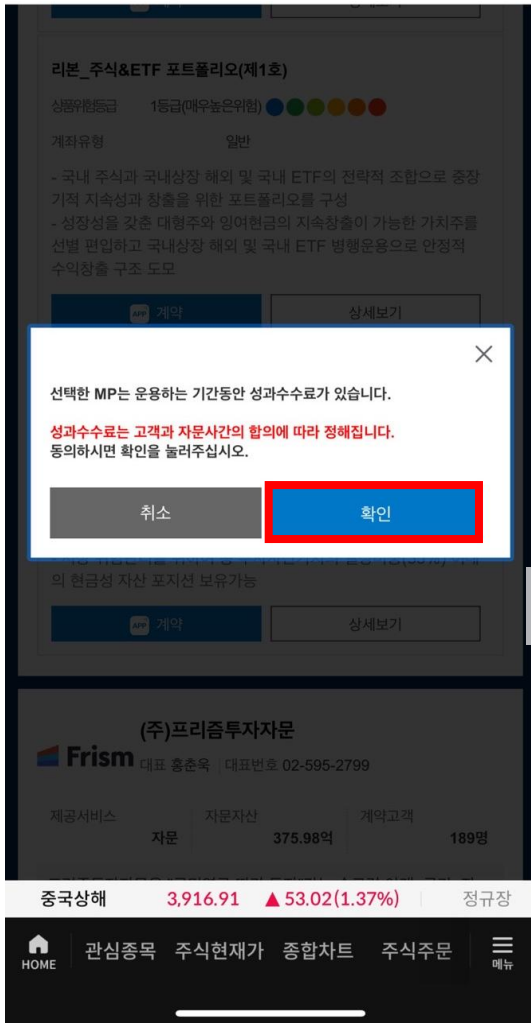

## < 자문계약

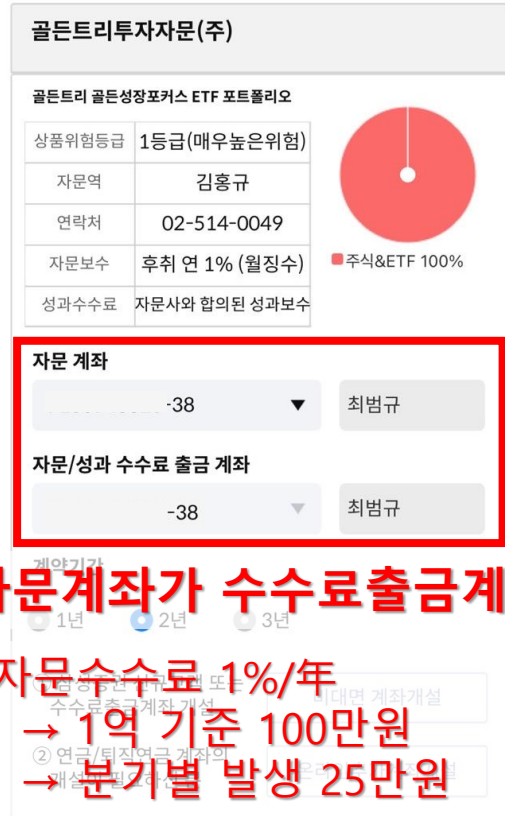

**자문계약이 수수료출금계좌**

**자문수수료 1%/년**  
 → 1억 기준 100만원  
 → 분기별 발생 25만원



## < 자문사투자자정보확인서



## < 자문계약

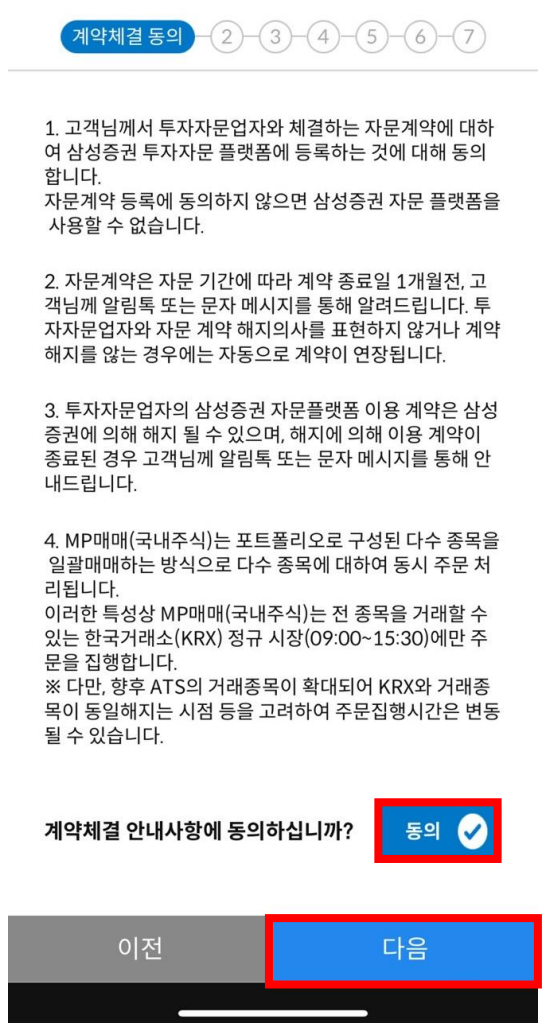

# 삼성증권 mPOP - 일반 MP 자문계약(골든 성장포커스 ETF MP 예시)

## < 자문계약

- 1 자문계약 작성 3 4 5 6 7

### 자문계약

MP명	골든트리 골든성장포커스 ETF 포트폴리오
상품위험등급	1등급(매우높은위험)
고객 투자성향	초고위험투자형
적합/비적합 여부	적합

### 자문계약서류

(자문계약서, 핵심설명서, 약관, 계약권유문서)

자문계약서류 보기

동의

- 투자자문의 범위 및 제공 방법
- 자문상품의 구조, 위험, 성격 등에 관한 사항
- 투자결과는 투자자에 귀속됨
- 투자자문 보수 또는 수수료에 관한 사항
- 임원 및 대주주에 관한 사항

이전

다음

## < 자문계약

- 1 2 정보제공 동의 4 5 6 7

(단, 다른 관련 법령에 해당하는 경우 해당 법령상의 보존 기간을 따름)

※ 위 보유기간에서의 (금융)거래 종료일이란 고객이 보유한 모든 계좌의 적극적 폐쇄 및 모든 상품 계약 해지가 이루어지는 시점을 말합니다.

**4. 거부 권리 및 불이익** : 개이(사유) 저보 수집 및 이용에 관한 동의는 금융거래 설정은 물론 수적인 경우로서 고객이 동의를 거부하시는 경우에는 관련 상품 및 서비스(자문계약)의 체결, 이행, (금융)거래관계의 설정 유지가 불가합니다.

### 5. 제공항목

- 일반개인정보 : 성명, 생년월일, 휴대전화번호, 자택전화번호, 이메일, 주소

- (신용)거래정보 : 고객 투자성향, 자문계약정보(계약일/만기일/해지일/수수료출금계좌번호, 계약번호, 계좌유형, 삼성증권 담당지점/PB), 고객 잔고, 거래내역, 약정현황, 수수료현황, 수익률 현황, 금융소득 내역, 불원정보, 상품만기

### [고객 확인 사항]

삼성증권은 자문사의 자문서비스에 대한 수수료 및 성과 보수 징수업무만을 수행하고 고객과 자문사간의 자문계약 체결(수수료 약정 등 포함)과 자문결합계좌의 자문 및 금융상품 판매에는 전혀 관여하지 않으므로, 투자결과에 대해 책임을 지지 않습니다.

정보제공에 동의 하십니까?

동의

확인사항에도 동의 하십니까?

동의

이전

다음

## < 자문계약

- 1 2 3 자동계좌이체 약정 5 6 7

### 자동계좌이체 약정 (수수료 납입)

#### 자동계좌이체 약정

수수료 출금계좌	7160948825-38
입금기관	골든트리투자자문(주)
이체일	가입MP 수수료 납입일
이체금액	가입MP 수수료율에 따라 산정
재출금여부	Y
약정기간	MP해지시까지
휴일이체	휴일익일이체

약관보기

1. 자문계약시 정한 자문/성과 수수료는 사전 정해진 일자에 고객님이 지정한 삼성증권 수수료 출금 계좌에서 자동으로 출금됩니다.

다만, 자문/성과수수료 출금일에 현금이 없거나 증거금 존재 시 미납수수료가 발생할 수 있으며, 이로 인해 자문 계약 해지가 불가하거나 연체이자 부과될 수 있으니 충분한 현금을 확보해 주시기 바랍니다.

2. 자문계약을 중도해지 또는 만기해지시에는 해지일까지 발생된 자문/성과 수수료가 수수료 출금계좌에서 해지신청 익일 자동으로 출금됩니다.

이전

다음

## < 자문계약

- 1 2 3 4 매매불원종목등록 6 7

### 매매불원종목 등록

#### 상장사임직원/매매불원 종목등록

투자자는 자본시장법 제147조, 제172조, 제173조 및 동법 시행령 제153조~158조, 제194조~198조, 200조에 의거 '주권상장법인의 임원', '미공개정보를 알 수 있는 직원', '주요주주 및 대량보유자'에 해당되는 경우, 동주식(당해 기업의 증권만을 기초자산으로 하는 금융투자상품 포함)의 취득 또는 처분에 따라 **단기매매 차익반환 및 지분변동의 보고의무** 등이 발생한다는 내용과 향후, 투자자의 신상변동(임원 승진, 타상장사 임직원으로 이동 등)이 발생하는 경우에도 해당됩니다.

#### 매매불원사유

- 임원  직원  주요주주  대량보유  기타

#### 매매불원 종목등록

등록

해당사항이 없는 경우 다음을 눌러주시기 바랍니다.

이전

다음

# 삼성증권 mPOP - 일반 MP 자문계약(골든 성장포커스 ETF MP 예시)

< 자문계약

① ② ③ ④ ⑤ **⑥ 최종계약** ⑦

최종계약

자문사 상담직원

[Redacted Name]

조회

계약내용

자문사 상담직원	[Redacted Name]
자문결합계좌번호	7160948825-38
계약기간	2025.10.21 ~ 2027.10.21
MP명	골든트리 골든성장포커스 ETF 포트폴리오
상품위험등급	1등급(매우높은위험)
고객 투자성향	초고위험투자형
적합여부	적합
정보제공동의	Y
불원종목	N
수수료출금계좌	7160948825-38

**투자권유대행인(FA) 이름 조회**

자문계약은 등록된 공동인증으로 처리가 가능합니다.  
위의 내용으로 계약 하시겠습니까?  
동의하시면 자문계약체결 버튼을 누르십시오.

이전

**자문계약 체결**

< 자문계약등록

① ② ③ ④ ⑤ ⑥ **⑦ 계약완료**

자문계약 체결 완료

자문계약이 정상적으로 체결되었습니다.  
골든트리투자자문(주)에서 고객님의 연락을 드려 자문상담과 MP매매가 진행될 예정입니다.  
\* 빠른 진행을 원하시는 고객님의께서는 아래 연락처로 먼저 연락을 주셔도 됩니다.

감사합니다.

골든트리투자자문(주)

**02-514-0049**



자문역 : 김홍규

**확인**

카카오톡 투권인 지원센터로

**고객명 (계좌번호)**  
**증권사**  
**MP명**

최범규 고객님의

삼성증권

**MP명**

mp발송 부탁드립니다

오전 11:07